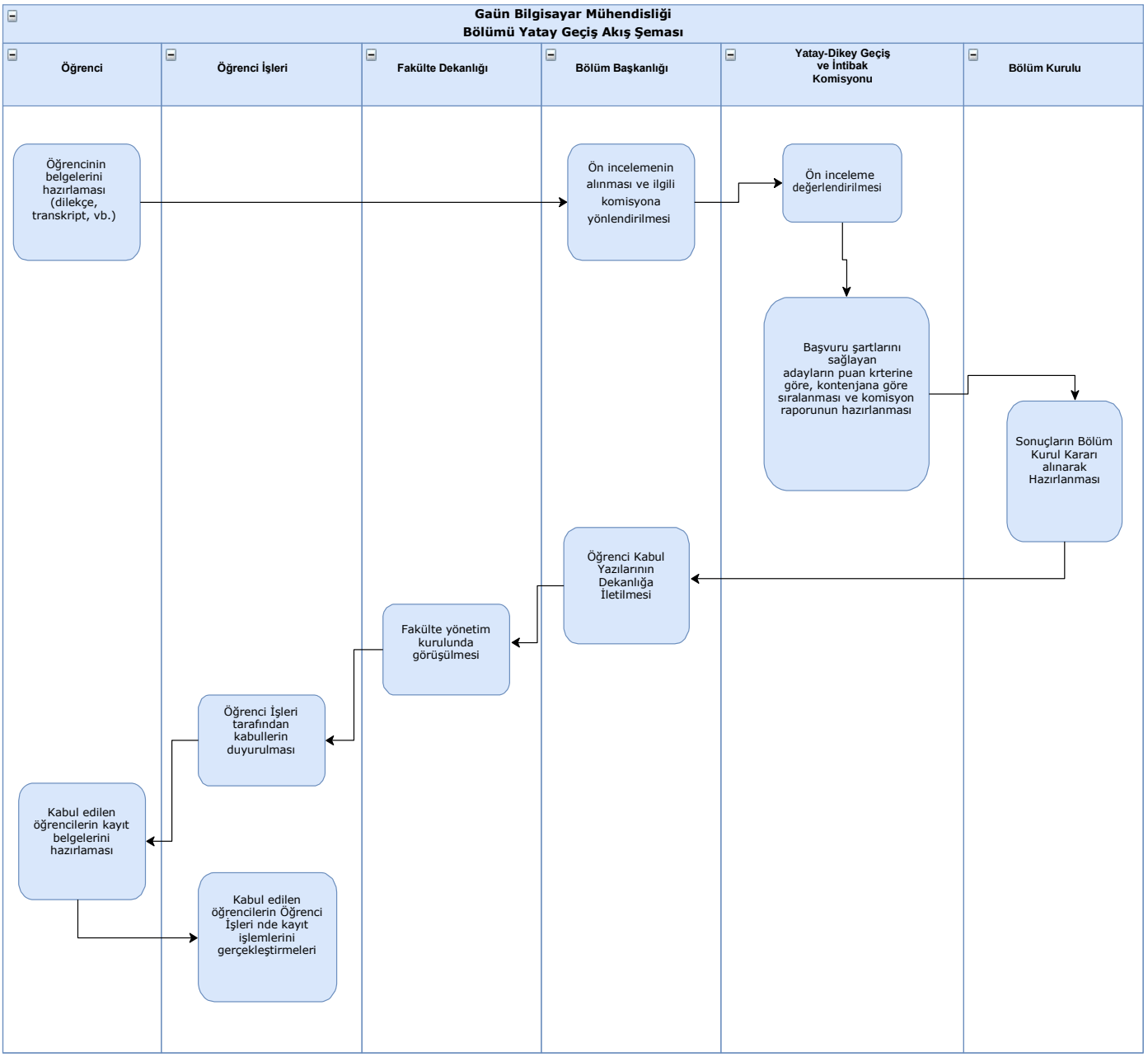
Gaün Bilgisayar Mühendisliği
Bölümü Yatay Geçiş Akış Şeması
Öğrenci
Öğrenci İşleri
Fakülte Dekanlığı
Bölüm Başkanlığı
Yatay-Dikey Geçiş ve İntibak Komisyonu
Bölüm Kurulu
Öğrencinin belgelerini hazırlaması (dilekçe, transkript, vb.)
Ön incelemenin alınması ve ilgili komisyona yönlendirilmesi
Ön inceleme değerlendirilmesi
Başvuru şartlarını sağlayan adayların puan krterine göre, kontenjana göre sıralanması ve komisyon raporunun hazırlanması
Sonuçların Bölüm Kurul Kararı alınarak Hazırlanması
Öğrenci Kabul Yazılarının Dekanlığa İletilmesi
Fakülte yönetim kurulunda görüşülmesi
Öğrenci İşleri tarafından kabullerin duyurulması
Kabul edilen öğrencilerin kayıt belgelerini hazırlaması
Kabul edilen öğrencilerin Öğrenci İşleri nde kayıt işlemlerini gerçekleştirmeleri